

# INFORME

## "RENDICIÓN DE CUENTAS DE TITULARES POR PERIODO ANUAL<sup>1</sup>"

### MUNICIPALIDAD DISTRITAL DE PUEBLO NUEVO-CHINCHA

#### ANEXO N° 6

PUEBLO NUEVO - CHINCHA – ICA

05/2024



MUNICIPALIDAD DISTRITAL DE PUEBLO NUEVO-CHINCHA  
ING. ABEL WILLIAM SANCHEZ CAHUANA  
ALCALDE

FIRMA DEL TITULAR DE LA ENTIDAD NOMBRES Y APELLIDOS: ABEL WILLIAM SANCHEZ CAHUANA CARGO: ALCALDE

La información registrada en el presente informe tiene la condición de declaración jurada y el que suscribe se responsabiliza por su contenido y los anexos de las cuatro secciones, incluyendo la información de sus unidades ejecutoras.

<sup>1</sup>Tipo Informe: a) Por Periodo Anual o b) Por Cese en el Cargo Aplica solo para Informe de Rendición de Cuentas por Cese en el Cargo para periodo definido

## INFORME DE RENDICIÓN DE CUENTAS DE TITULARES

1. INFORMACIÓN GENERAL DEL PROCESO DE RENDICIÓN DE CUENTAS DE TITULARES
  - 1.1 Información General del Titular
  - 1.2 Información de los Titulares de las Unidades Ejecutoras
  - 1.3 Misión, Visión, Valores y Organigrama
  - 1.4 Logros Alcanzados en el Periodo de Gestión
  - 1.5 Limitaciones en el Periodo a Rendir
  - 1.6 Recomendaciones de Mejora
2. SECCIÓN I: INFORMACIÓN DE LOS SISTEMAS ADMINISTRATIVOS
3. SECCIÓN II: INDICADORES DE EFICACIA Y OTROS RELACIONADOS A LA ENTIDAD
4. SECCIÓN III: RELACIÓN DE SERVICIOS PÚBLICOS QUE BRINDA LA ENTIDAD
5. SECCIÓN IV: RESULTADOS DE LA GESTIÓN DEL TITULAR POR CADA SERVICIO PÚBLICO
6. ANEXOS



# 1. INFORMACIÓN GENERAL DEL PROCESO DE RENDICIÓN DE CUENTAS DE TITULARES.

## 1.1 Información General de Titular de Pliego.

Código de la Entidad	1905		
Nombre de la entidad	MUNICIPALIDAD DISTRITAL DE PUEBLO NUEVO-CHINCHA		
Apellidos y Nombres del Titular de la entidad	SANCHEZ CAHUANA ABEL WILLIAM		
Cargo del Titular	ALCALDE		
Tipo de documento de identidad	DNI		
N° de documento de identidad	21886859		
Teléfonos:	977569119		
Correo Electrónico	alcaldia@munipnuevochincha.gob.pe		
Tipo de informe	POR PERIODO ANUAL		
INFORME A REPORTAR			
Fecha de inicio de gestión:	01/01/2023	Nro. Documento de Nombramiento / Designación	credencial del jne de fecha 6 de noviembre de 2022
Fecha de cese de gestión:		Nro. Documento de Cese de corresponder	-
Fecha de inicio del periodo reportado:	01/01/2023	Fecha de corte del periodo reportado	31/12/2023
Fecha de Generación (*):	31/05/2024 11:33:05 p.m.		

(\*) El Aplicativo Informático llenará dicho campo de forma automática al término del proceso.

## 1.2 Información de los Titulares de las Unidades Ejecutoras

Titulares de las Unidades Ejecutoras que intervienen en la elaboración del Informe					
N°	Unidad ejecutora	Tipo y N° de documento de identidad	Apellidos y nombres	Fecha de inicio en el cargo	Remitió información (si/no)
No se encontraron registros.					

## Comentarios

### 1.3 Misión, Visión, Valores y Organigrama

#### a. Misión

Brindar Servicios Públicos de Calidad a la Población del Distrito de Pueblo Nuevo, a través de una Gestión Participativa, Transparente, Innovadora, con Desarrollo Integral y Sostenible.

#### b. Visión

El Distrito de Pueblo Nuevo, Proyectado al Año 2033 se caracteriza por haber logrado un Ordenamiento Urbano en armonía con la Provincia de Chincha, con un Turismo creciente, su Seguridad Ciudadana Potenciada, un Comercio Floreciente y su Educación Superior Desarrollada, con sus habitantes hombres y mujeres, así como

sus Instituciones que Defienden y Promueven su Rica Historia, sus Recursos Integrales y su Cultura, logrando el Mejoramiento de la Calidad de Vida de su Población, con un Entorno Eco Amigable Sostenible, y de esta manera lograr el Desarrollo Local, Regional y Nacional.

#### c. Valores

La Municipalidad Distrital de Pueblo Nuevo, prevalecen los siguientes Valores Humanos:

Honestidad.- es un Valor Esencial en la Función Pública, puesto que el Servidor Público trabaja basándose en la Responsabilidad, la Rectitud, Integridad, Transparencia y la Disciplina, estableciendo prioridades en Beneficio de la Ciudadanía. En su Actuar debe Regir con Honradez.

Responsabilidad.- cumplir cabalmente con las funciones asignadas e inherentes a las tareas a ser desarrolladas, demostrando compromiso y seriedad en su desenvolvimiento.

Imparcialidad.- evitar conflictos de interés, ser objetivo y actuar con absoluta imparcialidad política, económica o de cualquier otra índole en el desempeño de las funciones, demostrando independencia con las personas, partidos políticos o instituciones.

Trabajo en Equipo.- fortalecer el trabajo en equipo es muy importante, por ello es una forma de aprovechar los talentos de los servidores públicos, siendo esta un elemento clave para el logro de los objetivos institucionales. Actitud Proactiva.- Respecto a los derechos humanos de las personas y de las leyes otorgando a cada uno lo que les corresponde.

La Municipalidad Distrital de Pueblo Nuevo, prevalecen los siguientes Valores Instrumentales:

Liderazgo.- es un valor importante en cada persona porque potencia al Líder que todas las personas llevamos en nuestro interior, haciéndolas más conscientes de sus fortalezas, a descubrir oportunidades y estar preparadas para afrontar cambios en la administración pública. La toma de iniciativa en la conducción, gestión y motivación, de forma eficaz y eficiente, conlleva al Desarrollo Institucional, Territorial y Personal del Distrito de Pueblo Nuevo.

Compromiso con la Sociedad.- el compromiso social conduce a las personas e instituciones que conforman la sociedad a mirar más allá de sus propios intereses, es la responsabilidad social que desarrolla una persona o institución hacia su comunidad, la misma que se traduce en una Búsqueda Voluntaria del Bienestar General por encima del particular.

Vocación de Servicio.- es la primera Competencia Transversal que debe tener el Servidor Público. Trabajar en el estado implica tener una pasión por generar un cambio que beneficie a la vida del ciudadano, es decir, un compromiso para atender las necesidades de otro incluso antes que las propias.

Identidad con el Distrito de Pueblo Nuevo.- este valor se considera como el Sentimiento de Pertenencia al Territorio de Pueblo Nuevo viéndolo como Centro de Organización y de Interacción Social y Económica, reconociendo sus Recursos, Potencialidades y Limitaciones como Propios, Producto de su Cultura y Medio Ambiente.

Innovación Institucional.- se considera como la Capacidad de Constante Búsqueda de Nuevos Mecanismos e Instrumentos de Gestión para el Logro de los Objetivos Institucionales Trazados, de esta manera se Crea un Valor Agregado en los Servicios Públicos, en el Desempeño de las Funciones y en el Liderazgo Institucional de la Municipalidad Distrital de Pueblo Nuevo.

#### d. Organigrama

se adjunta en formato jpg



ORGANIGRAMA ESTRUCTURAL DE LA MUNICIPALIDAD DISTRITAL DE PUEBLO NUEVO

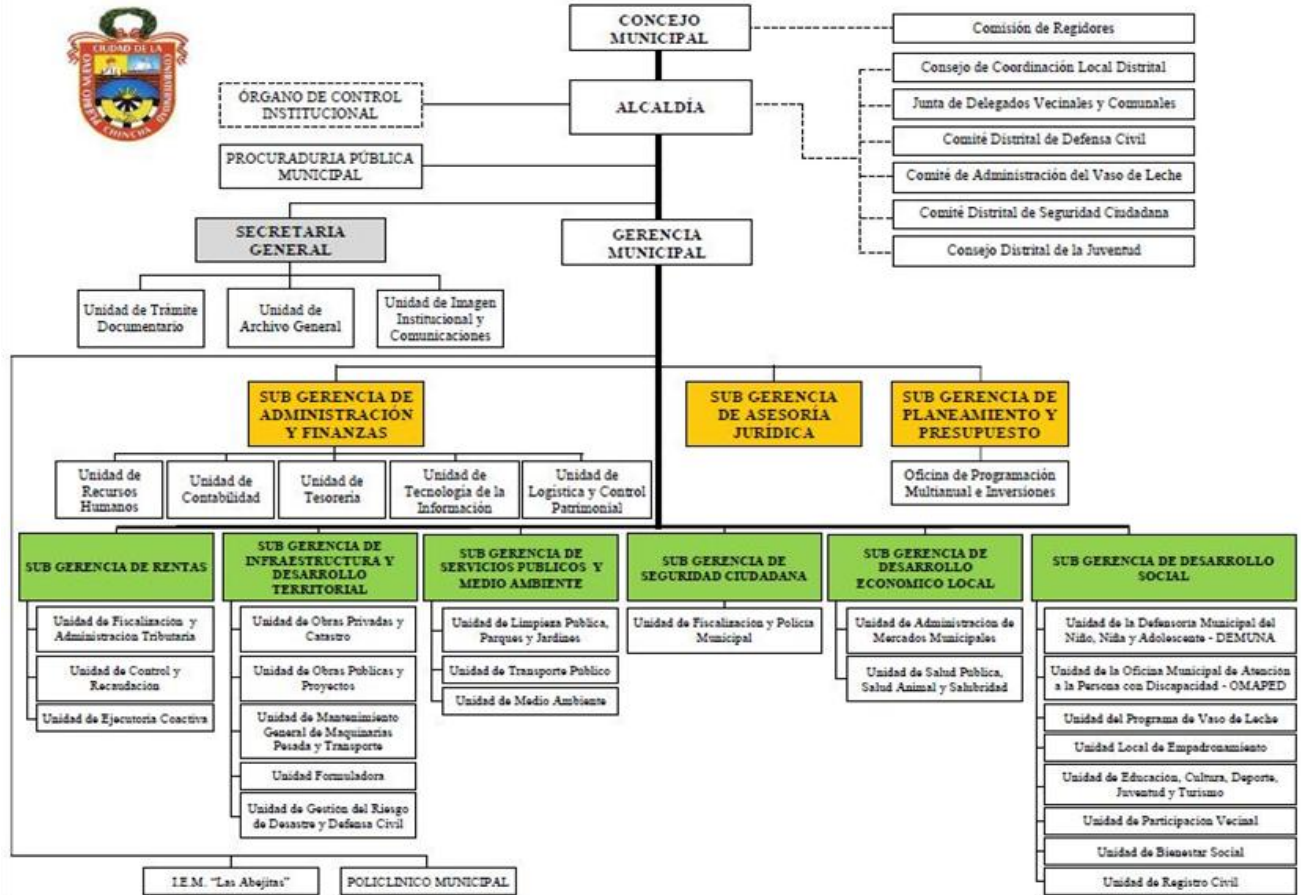

#### 1.4 Logros Alcanzados en el Periodo de Gestión

se redujo el porcentaje de incidencias delictivas y se fortaleció el sistema de seguridad ciudadana

SE HA LOGRADO TENER UNA MEJOR ADMINISTRACIÓN DE LOS PROGRAMAS SOCIALES, EN PVL SE ESTA REALIZANDO UNA MEJOR DISTRIBUCION DE LOS INSUMOS DE ACUERDO A LA CLASIFICACIÓN SOCIOECONÓMICA Y EN PENSIÓN 65 SE HA LOGRADO INCORPORAR A BENEFICIARIOS QUE HAN ESTADO EN LA LISTA DE ESPERA HACE AÑOS ATRAS.

SE HA COMENZANDO CON LA CONCIENTIZACION DE LAS PERSONAS, EN EL MANEJO DE RESIDUOS SOLIDOS Y EL RECICLAJE.

SE ESTAN REALIZANDO PROYECTOS QUE NOS PERMITIRÁ DARLE MEJOR CALIDAD DE VIDA A LA POBLACIÓN.

#### 1.5 Limitaciones en el Periodo a Rendir

NO SE CUENTAN CON TODOS LOS INSTRUMENTOS DE GESTION Y LOS QUE HAY ESTAN DESACTUALIZADOS. FALTA DE PERSONAL E INSUMOS PARA SEGURIDAD CIUDADANA Y LIMPIEZA PUBLICA

La limitación presupuestal es un factor importante para el desarrollo de las actividades EN GASTOS CORRIENTES POCA CERTIFICACIÓN DE DISCAPACIDAD A FAVOR DE NUESTROS POBLADORES CON HABILIDADES DIFERENTES Y LA CLASIFICACIÓN SOCIOECONOMICA NO PERMITE A LA POBLACION ACCEDER A LOS PRORAMAS SOCIALES.

#### 1.6 Recomendaciones de Mejora

SE ESTA GESTIONANDO LA EJECUCIÓN DE PROYECTOS POR PARTE DE LA MUNICIPALIDAD PROVINCIAL, EL GOBIERNO REGIONAL Y LOS MINISTERIOS CORRESPONDIENTES.

SE ESTAN TRABAJANDO EN LA ELABORACIÓN Y ACTUALIZACIÓN DE LOS INSTRUMENTOS DE GESTIÓN.

SE REALIZARAN CAMPAÑAS DE CERTIFICACIÓN DE DISCAPACIDAD A FAVOR DE NUESTROS POBLADORES CON HABILIDADES DIFERENTES Y LA CLASIFICACION SOCIOECONOMICA

Se priorizARA la asignación de los recursos financieros para personal E INUSMOS PARA PARA SEGURIDAD CIUDADANA Y LIMPIEZA PUBLICA



## 2. SECCIÓN I: INFORMACIÓN DE LOS SISTEMAS ADMINISTRATIVOS

Comprende la información relevante de los 11 Sistemas Administrativos del Estado mediante los cuales se organizan las actividades de la administración pública y que tienen por finalidad promover la eficacia y eficiencia siendo de aplicación nacional; Planeamiento Estratégico, Presupuesto Público, Inversión Pública, Abastecimiento, Contabilidad, Tesorería, Endeudamiento Público, Gestión de Recursos Humanos, Defensa Judicial del Estado, Control y Modernización de la Gestión Pública.

### 1. Sistema Nacional de Planeamiento Estratégico

#### 1.1. Información General del PEI

Horizonte temporal del PEI

Año Inicio

2022

Año Fin

2027

Resolución que aprueba el PEI vigente

resolucion de alcaldia n° 244-2023-mdpn

Fecha de resolución

20/11/2023

Informe técnico CEPLAN

informe tecnico n° d00313-2023-ceplan-dncppei

Fecha de informe técnico

27/10/2023

Cantidad Objetivos Estratégicos Institucionales del PEI

8

Cantidad objetivos estratégicos Institucionales del PEI con ejecución presupuestal

0

Link del PEI en el Portal de Transparencia Estándar



#### 1.2. Presupuesto asignado a Objetivos Estratégicos Institucionales del Plan Estratégico Institucional (PEI)

N°	Código de OEI	Descripción del OEI	POI Modificado consistente con el PIA	POI Anual Modificado (PIM)	POI Anual Modificado (en ejecución)
	A	B	C	D	E
1	OEI.01	PROTEGER A LA POBLACIÓN Y SUS MEDIOS DE VIDA FRENTE A PELIGROS DE ORIGEN NATURAL Y ANTRÓPICOS	0.00	0.00	0.00
2	OEI.05	PROMOVER LA GESTIÓN AMBIENTAL EN EL DISTRITO DE PUEBLO NUEVO	0.00	0.00	0.00
3	OEI.06	PROMOVER EL DESARROLLO URBANO TERRITORIAL ORDENADO Y SOSTENIBLE EN EL DISTRITO DE	0.00	0.00	0.00





		PUEBLO NUEVO			
4	OEI.02	CONTRIBUIR CON LA CALIDAD DE LOS SERVICIOS DE SALUD EN EL DISTRITO DE PUEBLO NUEVO	0.00	0.00	0.00
5	OEI.03	PROMOVER EL DESARROLLO HUMANO Y HÁBITOS SALUDABLES EN EL DISTRITO DE PUEBLO NUEVO	0.00	0.00	0.00
6	OEI.04	REDUCIR LOS ÍNDICES DE INSEGURIDAD CIUDADANA EN EL DISTRITO DE PUEBLO NUEVO	0.00	0.00	0.00
7	OEI.07	PROMOVER LA COMPETITIVIDAD ECONÓMICA EN EL DISTRITO	0.00	0.00	0.00
8	OEI.08	FORTALECER LA GESTIÓN INSTITUCIONAL	0.00	0.00	0.00

Nota:

A y B provienen de la información PEI.

C, D y E, provienen de la información del POI.

A, B, C, D y E puede obtenerlo al exportar excel del aplicativo Ceplan V.01 con usuario admin de Pliego (Menu: Reportes/Exportar/todas las UES./Generar por AO Anual 2022/Descargar) Reglas:

C es el valor de la columna Total Fn(CS) de información del POI y se agrupa por objetivo estratégico y pliego presupuestal.

D es el valor de la columna Total Fn(RE) de información del POI y se agrupa por objetivo estratégico y pliego presupuestal.

E es el valor de la columna Total Fn(SE) de información del POI y se agrupa por objetivo estratégico y pliego presupuestal.



### 1.3. Cumplimiento de metas de indicadores de Objetivos Estratégicos Institucional del Plan Estratégico Institucional (PEI)

N°	Código de OEI	Código del indicador	Nombre del Indicador	Parámetro de Medición	Sentido Esperado del Indicador	Línea Base Año (*)	Línea Base Valor (**)	Valor esperado del indicador al final del período reportado (***)	Valor obtenido del indicador al final del período reportado (***)	% de avance del indicador en el período reportado	Comentario sobre el valor obtenido
	A	B	C	D	E	F	G	H	I	J	K



1	OEL02	AEI.02.01	NUMERO DE INSPECCIONES REALIZADOS A LOS ESTABLECIMIENTOS DE COMERCIALIZACIÓN, ELABORACIÓN Y EXPENDIO DE ALIMENTOS	PORCENTAJE	ASCENDENTE	2010.00	100.00	250.00	0.00	0.00	--
2	OEL08	AEI.08.01	PORCENTAJE DE PERSONAL CAPACITADO DE LA MUNICIPALIDAD DISTRITAL DE PUEBLO NUEVO	PORCENTAJE	ASCENDENTE	2010.00	10.00	35.00	0.00	0.00	--
3	OEL01	AEI.01.01	PORCENTAJE DE EDIFICACIONES QUE CUMPLEN CON LA NORMATIVA DE SEGURIDAD EN EDIFICACIONES	PORCENTAJE	ASCENDENTE	2010.00		8.00	0.00	0.00	--
4	OEL01	AEI.01.02	PORCENTAJE DE PARTICIPANTES CERTIFICADOS EN CURSOS BÁSICOS EN MATERIA DE GRD Y ACC	PORCENTAJE	ASCENDENTE	2010.00		15.00	0.00	0.00	--



5	OEI.05	AEI.05.02	NÚMERO DE FISCALIZACIONES REALIZADAS A LOS NEGOCIOS FORMALES DEL DISTRITO	NUMERO	ASCEN D ENTE	2010.00	10.00	15.00	0.00	0.00	--
6	OEI.03	AEI.03.03	PORCENTAJE DE LA POBLACIÓN QUE ACCEDE A LOS PROGRAMAS DEPORTIVOS EN EL DISTRITO	PORCENTAJE	ASCEN D ENTE	2010.00		15.00	0.00	0.00	--
7	OEI.05	AEI.05.01	PORCENTAJE DE RESIDUOS SÓLIDOS REUTILIZABLES EN EL DISTRITO.	PORCENTAJE	ASCEN D ENTE	2010.00	5.00	15.00	0.00	0.00	--
8	OEI.08	AEI.08.02	NÚMERO DE PROCEDIMIENTOS DE PARTICIPACIÓN CIUDADANA ACTUALIZADOS	NÚMERO	ASCEN D ENTE	2010.00	4.00	8.00	0.00	0.00	--
9	OEI.06	AEI.06.01	PORCENTAJE DE IMPLEMENTACIÓN DEL PLAN DE DESARROLLO URBANO EN EL DISTRITO DE PUEBLO NUEVO	PORCENTAJE	ASCEN D ENTE	2010.00		30.00	0.00	0.00	--



10	OEL01	AEI.01.03	PORCENTAJE DE STOCK DE KITS DE EMERGENCIA FRENTE A EMERGENCIAS Y DESASTRES A NIVEL DEL DISTRITO DE PUEBLO NUEVO	PORCENTAJE	ASCENDENTE	2010.00		8.00	8.00	8.00	--
11	OEL01	AEI.01.04	NÚMERO DE DOCUMENTOS TÉCNICOS PARA LA GESTIÓN DEL RIESGO DE DESASTRES APROBADOS.	NÚMERO	ASCENDENTE	2010.00		2.00	0.00	0.00	--
12	OEL07	AEI.07.01	Nº DE ESTABLECIMIENTOS COMERCIALES FORMALIZADOS EN EL DISTRITO	NUMERO	ASCENDENTE	2010.00	140.00	240.00	0.00	0.00	--
13	OEL05	AEI.05.03	NÚMERO DE ASISTENCIAS TÉCNICAS OPORTUNAS EN GESTIÓN AMBIENTAL A LOS CIUDADANOS DEL DISTRITO	NUMERO	ASCENDENTE	2010.00	3.00	7.00	0.00	0.00	--



14	OEL07	AEI.07.02	NÚMERO DE CAPACITACIONES DE ASISTENCIA TÉCNICA OPORTUNA, ELEVANDO EL NIVEL DE COMPETITIVIDAD Y UNA CULTURA EMPRENDEDORA A LOS EMPRENDEDORES, EMPRESARIOS MIPYMES REALIZADOS EN EL DISTRITO	NÚMERO	ASCENDE	2010.00	10.00	24.00	0.00	0.00	--
15	OEL07	AEI. 07.03	N° DE ESTABLECIMIENTOS FISCALIZADOS EN EL DISTRITO	NUMERO	ASCENDE	2010.00	100.00	140.00	0.00	0.00	--
16	OEL08	AEI.08.04	PORCENTAJE DE TRIBUTOS RECAUDADOS EN LA MUNICIPALIDAD DISTRITAL DE PUEBLO NUEVO	PORCENTAJE	ASCENDE	2010.00	18.00	28.00	0.00	0.00	--
17	OEL04	AEI.04.02	PORCENTAJE DE IMPLEMENTACIÓN DEL PLAN LOCAL DE SEGURIDAD CIUDADANA EN EL DISTRITO	PORCENTAJE	ASCENDE	2010.00	10.00	25.00	0.00	0.00	--



18	OEL05	AEI.05.04	PORCENTAJE DE METROS CUADRADOS DE ÁREAS VERDES EN ESTADO ÓPTIMO DE MANTENIMIENTO.	PORCENTAJE	ASCENDENTE	2010.00	20.00	60.00	0.00	0.00	--
19	OEL06	AEI.06.04	PORCENTAJE DE ESPACIOS PÚBLICOS RECUPERADOS EN EL DISTRITO DE PUEBLO NUEVO.	PORCENTAJE	ASCENDENTE	2010.00	5.00	15.00	0.00	0.00	--
20	OEL08	AEI.08.03	PORCENTAJE DE INSTRUMENTOS DE GESTIÓN ACTUALIZADOS EN LA MUNICIPALIDAD DISTRITAL DE PUEBLO NUEVO	PORCENTAJE	ASCENDENTE	2010.00	10.00	40.00	0.00	0.00	--
21	OEL04	AEI.04.03	NÚMERO DE EQUIPOS NUEVOS ADQUIRIDOS EN SISTEMAS DE SEGURIDAD CIUDADANA EN EL DISTRITO	NUMERO	ASCENDENTE	2010.00	14.00	35.00	0.00	0.00	--
22	OEL06	AEI.06.02	PORCENTAJE DE CATASTRO ACTUALIZADO EN EL DISTRITO DE PUEBLO NUEVO	PORCENTAJE	ASCENDENTE	2010.00	3.00	10.00	0.00	0.00	--



23	OEL04	AEI.04.01	PORCENTAJE DE VECINOS SENSIBILIZADOS EN SEGURIDAD CIUDADANA EN EL DISTRITO	PORCENTAJE	ASCENDENTE	2010.00		22.00	0.00	0.00	--
24	OEL06	AEI.06.03	PORCENTAJE DE PREDIOS CON SANEAMIENTO O FÍSICO LEGAL EN EL DISTRITO DE PUEBLO NUEVO	PORCENTAJE	ASCENDENTE	2010.00	3.00	8.00	0.00	0.00	--
25	OEL02	AEI.02.02	PORCENTAJE DE POBLACIÓN SENSIBILIZADA EN SALUD PREVENTIVA EN EL DISTRITO DE PUEBLO NUEVO	PORCENTAJE	ASCENDENTE	2010.00	30.00	55.00	0.00	0.00	--
26	OEL03	AEI.03.02	PORCENTAJE DE POBLACIÓN VULNERABLE DEL DISTRITO QUE ACCEDEN A LA CLASIFICACIÓN SOCIOECONÓMICA	PORCENTAJE	ASCENDENTE	2010.00	10.00	25.00	0.00	0.00	--



27	OEI.03	AEI.03.01	PORCENTAJE DE POBLACIÓN VULNERABLE QUE ACCEDE A LOS PROGRAMAS SOCIALES	PORCENTAJE	ASCENDENTE	2010.00	5.00	10.00	0.00	0.00	--
----	--------	-----------	--	------------	------------	---------	------	-------	------	------	----

Nota:

Columnas A hasta la J provienen de la información PEI. Se obtiene del Anexo B-2 del PEI, del reporte de seguimiento del aplicativo Ceplan V.01 (con usuario admin de Pliego) o las fichas técnicas de los indicadores. (\*) Línea Base Año:

Indicar el año en que se realizó la primera medición del indicador.

(\*\*) Línea Base Valor: Es el valor del indicador de objetivo estratégico previo a la entrada en vigor del Plan Estratégico Institucional de la Entidad. (\*\*\*)

Información comprende el año de la rendición solicitada.

Reglas:

Columnas A hasta la J provienen de la información PEI.

Si el año de reporte aún se encuentra en curso, en la columna I se registra el valor obtenido hasta el último mes del año de reporte en el que se cuenta con información.

El porcentaje de avance se calcula como el valor de la columna I entre la columna H, multiplicado por cien, (I/H)\*100, cuando el sentido esperado del indicador es ascendente; y (H/I)\*100 cuando el sentido esperado del indicador es descendente. En la columna K se registra cualquier comentario necesario sobre la fuente o cómo se obtuvo el valor obtenido o avance parcial del indicador.



## 2. Sistema Nacional de Presupuesto Público

N°	Unidad Ejecutora Presupuestal	Año	PIA	PIM	Compromiso	Devengado	Girado	% Compromiso	% Devengado	% Girado
	A	B	C	D	E	F	G	H	I	J
	TOTAL GENERAL		49,927,800.00	90,100,030.00	48,156,962.00	48,113,428.00	48,106,496.00	53.4	53.4	53.4
1	MUNICIPALIDAD DISTRICTAL DE PUEBLO NUEVO-CHINCHA	2023	49,927,800.00	90,100,030.00	48,156,962.00	48,113,428.00	48,106,496.00	53.4	53.4	53.4

Ver Anexo 2.1 al 2.4 (Adjunto en PDF)

Nota: Se toman en consideración las denominaciones usadas en sistema de consulta amigable del SIAF. Leyenda:

A: Nombre de la Unidad Ejecutora Presupuestal B:

Año

C: Presupuesto Institucional de Apertura D:

Presupuesto Institucional Modificado E:

Compromiso

F: Devengado

G: Girado

H: Avance % Compromiso



I: Avance % Devengado

J: Avance % Girado

### 3. Sistema Nacional de Programación Multianual y Gestión de Inversiones

#### 3.1. Inversión pública (IP)

N°	Unidad Ejecutora Presupuestal	Cantidad total de IP cerradas	Cantidad total de las IP Activas	Costo Total de las IP activas a la fecha de corte	Pago total de las IP activas a la fecha de corte	Saldo de las IP activas a la fecha de corte
	TOTAL GENERAL	25.00	25.00	86,094,032.17	15,799,898.71	70,294,133.46
1	MUNICIPALIDAD DISTRITAL DE PUEBLO NUEVO-CHINCHA	25.00	25.00	86,094,032.17	15,799,898.71	70,294,133.46

Ver Anexo 3.1 (Adjunto en PDF)

Nota: En donde corresponda, se toman en consideración las denominaciones usadas en sistema de consulta avanzada del MEF, debido a la variedad de tipos de formatos que existen en el Banco de Inversiones. Reglas: La cantidad de inversiones que forman parte del reporte, se conforma de todas las inversiones en estado Activo a la fecha de corte, más las inversiones con estado Cerrado dentro de periodo a rendir

#### 3.2. Obras públicas (OP)

N°	Unidad Ejecutora Presupuestal	Cantidad total de OP	Cantidad de OP en ejecución	Cantidad de OP sin ejecución	Cantidad de OP paralizadas	Cantidad de OP culminadas	Costo Total Final de la OP	Monto Total Pagado	Saldo Por Pagar
	A	B	C	D	E	F	G	H	I
	TOTAL GENERAL	24.00	9.00	12.00	0.00	3.00	50,668,826.79	18,639,073.52	29,429,835.53
1	MUNICIPALIDAD DISTRITAL DE PUEBLO NUEVO-CHINCHA	24.00	9.00	12.00	0.00	3.00	50,668,826.79	18,639,073.52	29,429,835.53

Ver Anexo 3.2 (Adjunto en PDF)

Leyenda

Registrar la suma de los literales a, b, f, y g (Ver Anexo 3.2 Obras Publicas ítem E) a.- En proceso de contratación, si ya se convocó.

b.- Con firma del Contrato, pero sin inicio de ejecución.

f.- Con Recepción, cuando se cuente con el Acta de Recepción de Obra firmada por la Comisión de Recepción. g.- Con

Liquidación, cuando se cuente con el documento de aprobación

### 4. Sistema Nacional de Contabilidad

#### INFORMACIÓN FINANCIERA

##### 4.1 Estado de situación Financiera



N°	Unidad Ejecutora Presupuestal	Activo Corriente	Activo No Corriente	TOTAL ACTIVO	Pasivo Corriente	Pasivo No Corriente	Patrimonio	TOTAL PASIVO Y PATRIMONIO
1	MUNICIPALIDAD DISTRITAL DE PUEBLO NUEVO- CHINCHA	46,250,735.00	253,392,643.00	299,583,378.00	4,161,860.00	17,075,634.00	278,345,884.00	299,583,378.00

#### 4.2 Estado de Gestión

N°	Unidad Ejecutora Presupuestal	Ingresos	Costos y Gastos	RESULTADO DEL EJERCICIO SUPERAVIT (DEFICIT)
1	MUNICIPALIDAD DISTRITAL DE PUEBLO NUEVO- CHINCHA	59,484,769.00	19,977,095.00	39,507,674.00

Ver Anexo 4.2: EF-2 (Adjunto en PDF)

#### 4.3 Estado de Cambios de Patrimonio Neto

N°	Unidad Ejecutora Presupuestal	Hacienda Nacional	Hacienda Nacional Adicional	Resultados No Realizados	Reservas	Resultados Acumulados	TOTAL
1	MUNICIPALIDAD DISTRITAL DE PUEBLO NUEVO- CHINCHA	238,416,656.00	0.00	5,000.00	0.00	39,924,228.00	278,345,884.00

Ver Anexo 4.3: EF-3 (Adjunto en PDF)

#### 4.4 Estado de Flujos de Efectivo

N°	Unidad Ejecutora Presupuestal	A. Actividades de Operación			B. Actividades de Inversión			C. Actividades de Financiamiento			D. Total Aumento (Disminución) del Efectivo y Equivalente al efectivo	E. Diferencia de Cambio	F. Saldo Efectivo y Equivalente al efectivo al inicio del ejercicio	G. Saldo Efectivo y Equivalente al efectivo al finalizar el ejercicio
		Entradas de Efectivo	Salidas de Efectivo	Aumento (disminución) Efectivo y Equivalente al Efectivo	Entradas de Efectivo	Salidas de Efectivo	Aumento (Disminución) Efectivo y Equivalente al Efectivo	Entradas de Efectivo	Salidas de Efectivo	Aumento (Disminución) Efectivo y Equivalente al Efectivo				
1	MUNICIPALIDAD DISTRITAL DE PUEBLO NUEVO-CHINCHA	59,484,769.00	24,773,603.00	34,711,166.00	0.00	23,401,754.00	23,401,754.00	0.00	0.00	0.00	11,309,412.00	0.00	26,017,130.00	37,326,542.00



#### 4.5 Estado de la Depuración y Sinceramiento

Ver Anexo 4.5: (Adjunto en PDF)



## 5. Sistema Nacional de Tesorería

### 5.1. Cartas Fianzas Vigentes

N°	Unidad Ejecutora Presupuestal	Cantidad Total de Cartas Fianza (*)
	TOTAL GENERAL	12.00
1	MUNICIPALIDAD DISTRITAL DE PUEBLO NUEVO-CHINCHA	12.00

Ver Anexo 5.1 (Adjunto en PDF)

(\*) Indicar la cantidad de carta fianza vigentes hasta la fecha de corte, asimismo, deberá incluir aquellas cartas fianzas que se encuentren proceso de renovación.

### 5.2. Documentos Valorados en Custodia

N°	Unidad Ejecutora Presupuestal	Cantidad de Letras (*)	Cantidad de Pagarés (*)	Cantidad de Facturas negociables (*)	Cantidad de otros documentos (*)
	TOTAL GENERAL	0.00	0.00	0.00	0.00
1	MUNICIPALIDAD DISTRITAL DE PUEBLO NUEVO-CHINCHA	0.00	0.00	0.00	0.00

Ver Anexo 5.2 (Adjunto en PDF)

(\*) Indicar la cantidad de documentos valorados en custodia hasta la fecha de corte.

### 5.3. Fideicomisos

N°	Unidad Ejecutora Presupuestal	Cantidad de Cuentas de Fideicomiso (*)
	TOTAL GENERAL	0.00
1	MUNICIPALIDAD DISTRITAL DE PUEBLO NUEVO-CHINCHA	0.00

Ver Anexo 5.3 (Adjunto en PDF)

(\*) Indicar la cantidad de cuentas de fideicomiso que tenga la entidad a la fecha de corte.

### 5.4. Saldos de Cuentas

N°	Unidad Ejecutora Presupuestal	Cantidad de Cuentas (*)
	TOTAL GENERAL	9.00
1	MUNICIPALIDAD DISTRITAL DE PUEBLO NUEVO-CHINCHA	9.00

Ver Anexo 5.4 (Adjunto en PDF)

(\*) Indicar la cantidad de cuentas bancarias que tenga la entidad en: Empresas bancarias, entidades financieras estatales, empresas financieras, cajas municipales de ahorros y créditos, cajas de crédito y popular, cajas rurales de ahorro y crédito. Asimismo, debe indicar la Cuenta Única de Tesoro (CUT).

### 5.5. Titulares y Suplentes de las Cuentas

N°	Unidad Ejecutora Presupuestal	Cantidad de Titulares (*)	Cantidad de Suplentes (*)
	TOTAL GENERAL	2.00	1.00
1	MUNICIPALIDAD DISTRITAL DE PUEBLO NUEVO-CHINCHA	2.00	1.00

Ver Anexo 5.5 (Adjunto en PDF)

(\*) Indicar la cantidad de responsables con la condición de titular o suplente de las cuentas bancarias.

## 5.6. Últimos Giros realizados

N°	Unidad Ejecutora Presupuestal	Cantidad de Últimos Documentos Girados en la Fecha de Corte (*)
	TOTAL GENERAL	14.00
1	MUNICIPALIDAD DISTRITAL DE PUEBLO NUEVO-CHINCHA	14.00

Ver Anexo 5.6 (Adjunto en PDF)

(\*) Se deberá indicar la cantidad de giros donde se cancela total o parcialmente la obligación devengada. Reportar: Último mes de la fecha de corte.

## 6. Sistema Nacional de Endeudamiento

### 6.1. Operación de Endeudamiento - Préstamos

N°	Unidad Ejecutora Presupuestal	Cantidad de Contratos de Préstamos
	TOTAL GENERAL	0.00
1	MUNICIPALIDAD DISTRITAL DE PUEBLO NUEVO-CHINCHA	0.00

Ver Anexo 6.1 (Según formato adjunto por PDF)

## 7. SISTEMA NACIONAL DE ABASTECIMIENTO

### 7.1. Procedimientos de Selección

#### Información por Pliego

N°	Objeto Contractual	Total Valor Referencial / Valor Estimado en soles S/.	Cantidad de Procedimiento de selección (Vigentes)	Cantidad de Procedimiento de selección (adjudicadas o consentidas)
		A	B	C
	TOTAL GENERAL	8,132,679.00	7.00	7.00
1	CONSULTORÍA DE OBRA	230,556.00	2.00	2.00
2	OBRA	7,545,324.00	4.00	4.00
3	SERVICIO	356,800.00	1.00	1.00

Leyenda

A: Total Valor Referencial / Valor Estimado en soles por Objeto Contractual.

B: Cantidad de Convocatorias o Procesos de Selección Vigentes a la fecha de corte.

C: Cantidad de Convocatorias adjudicadas o consentidas con Buena Pro a la fecha de corte.

#### Información por Unidad Ejecutora



N°	Unidad Ejecutora Presupuestal	Objeto Contractual	Total Valor Referencial / Valor Estimado en soles S/.	Cantidad de Procedimiento de selección (Vigentes)	Cantidad de Procedimiento de selección (adjudicadas o consentidas )
	A	B	C	D	E
	TOTAL GENERAL		8,132,679.00	7.00	7
1	MUNICIPALIDAD DISTRITAL DE PUEBLO NUEVO-CHINCHA	CONSULTORÍA DE OBRA	230,556.00	2.00	2
2	MUNICIPALIDAD DISTRITAL DE PUEBLO NUEVO-CHINCHA	OBRA	7,545,324.00	4.00	4
3	MUNICIPALIDAD DISTRITAL DE PUEBLO NUEVO-CHINCHA	SERVICIO	356,800.00	1.00	1

Ver Anexo 7.1 (Adjunto en PDF)

Leyenda:

A: Nombre de Ejecutora individual

B: Tipo de objeto (Bien, Consultoría de Obra, Servicio) C:

Cantidad de Convocatorias o Procesos de Selección D:

Valor Referencial / Valor Estimado en soles S/.

E: Cantidad de Convocatorias adjudicadas o consentidas con Buena Pro

## 7.2. Contratos

### Información por Pliego

N°	Objeto Contractual	Número total de contratos vigentes	Monto de Contratos S/.
1	CONSULTORÍA DE OBRA	2.00	230,555.88
2	OBRA	6.00	11,584,750.08
3	SERVICIO	1.00	356,800.00

### Información por Unidad ejecutora

N°	Unidad Ejecutora Presupuestal	Objeto Contractual	Número total de contratos vigentes	Monto en soles S/.
	TOTAL GENERAL		9.00	12,172,105.96
1	MUNICIPALIDAD DISTRITAL DE PUEBLO NUEVO-CHINCHA	CONSULTORÍA DE OBRA	2.00	230,555.88
2	MUNICIPALIDAD DISTRITAL DE PUEBLO NUEVO-CHINCHA	OBRA	6.00	11,584,750.08
3	MUNICIPALIDAD DISTRITAL DE PUEBLO NUEVO-CHINCHA	SERVICIO	1.00	356,800.00

Ver Anexo 7.2.1 y 7.2.2 (Adjunto en PDF)

## 7.3. Bienes inmuebles y predios

N°	Unidad Ejecutora Presupuestal	Cantidad Inmuebles y Predios Propios	Cantidad Inmuebles y Predios alquilados	Cantidad Inmuebles y Predios con Administración Gratuita (Afectación en Uso)	Cantidad inmuebles y Predios bajo otros derechos	Total de Inmuebles y Predios
	TOTAL GENERAL	8.00	0.00	0.00	0.00	8.00
1	MUNICIPALIDAD DISTRITAL DE PUEBLO NUEVO-CHINCHA	8.00	0.00	0.00	0.00	8.00

Ver Anexo 7.3. (Adjunto en PDF)

#### 7.4. Bienes Muebles: Cumplimiento con Ente Rector de Bienes Muebles - MEF

N°	Unidad Ejecutora Presupuestal	Verificación de Cumplimiento Legal	SI/NO	Rendición de Cuentas / Motivos de la no presentación o no realización
1	MUNICIPALIDAD DISTRITAL DE PUEBLO NUEVO-CHINCHA	¿Ha cumplido con presentar el Inventario patrimonial de bienes muebles correspondiente al último año fiscal, al MEF?(1)	SI	
2	MUNICIPALIDAD DISTRITAL DE PUEBLO NUEVO-CHINCHA	¿Ha cumplido con realizar el Inventario masivo en el almacén en lo correspondiente al último año fiscal?(2)	SI	

N°

Base Normativa

1

- Decreto Legislativo N° 1439, Decreto Legislativo del Sistema Nacional de Abastecimiento.  
- Reglamento del Decreto Legislativo N° 1439, Decreto Legislativo del Sistema Nacional de Abastecimiento, aprobado mediante el Decreto Supremo N° 217-2019-EF.  
- Directiva N° 006-2021-EF/54.01, "Directiva para la gestión de bienes muebles patrimoniales en el marco del Sistema Nacional de Abastecimiento".

2

- Decreto Legislativo N° 1439, Decreto Legislativo del Sistema Nacional de Abastecimiento.  
- Reglamento del Decreto Legislativo N° 1439, Decreto Legislativo del Sistema Nacional de Abastecimiento, aprobado mediante el Decreto Supremo N° 217-2019-EF.  
- Directiva N° 004-2021-EF/54.01, "Directiva para la gestión de Almacenamiento y distribución de Bienes Muebles".

#### 7.5. Bienes Muebles Por Grupo y Clase

N°	Unidad Ejecutora Presupuestal	Grupo	Clase	Cantidad Total por Grupo/Clase	Cantidad Total por Grupo/Clase adquiridos por la gestión
	A	B	C	D	E
	TOTAL GENERAL			6,317.00	6,317.00
1	MUNICIPALIDAD DISTRITAL DE PUEBLO NUEVO-CHINCHA	HERRAMIENTAS MANUALES, MECÁNICAS, NEUMÁTICAS, HIDRÁULICAS: INCLUYE ACCESORIOS	HERRAMIENTAS OTRAS	680.00	680.00
2	MUNICIPALIDAD DISTRITAL DE PUEBLO NUEVO-CHINCHA	OFICINA	EQUIPO DE OFICINA	1,520.00	1,520.00
3	MUNICIPALIDAD DISTRITAL DE PUEBLO NUEVO-CHINCHA	PRECIS, MEDIC, REG Y CONTROL: REPUESTOS Y ACCESORIOS	REPUESTOS Y ACCESORIOS PARA BALANZAS	5.00	5.00
4	MUNICIPALIDAD DISTRITAL DE PUEBLO NUEVO-CHINCHA	MOTORES Y BOMBAS : REPUESTOS Y ACCESORIOS	BOMBAS : RPTOS. Y ACCESORIOS	20.00	20.00

5	MUNICIPALIDAD DISTRITAL DE PUEBLO NUEVO-CHINCHA	EQUIPO DE CAMPAÑA, ROPA DE CAMA, COLCHONES, FUNDAS Y SIMILARES	COLCHONES, ALMOHADAS Y SIMILARES	45.00	45.00
6	MUNICIPALIDAD DISTRITAL DE PUEBLO NUEVO-CHINCHA	TRANSPORTE TERRESTRE: REPUESTOS Y ACCESORIOS	AUTOMÓVILES Y CAMIONETAS : REPUESTOS, ACCESORIOS Y MATERIALES	18.00	18.00
7	MUNICIPALIDAD DISTRITAL DE PUEBLO NUEVO-CHINCHA	OFICINA	MOBILIARIO DE OFICINA	2,154.00	2,154.00
8	MUNICIPALIDAD DISTRITAL DE PUEBLO NUEVO-CHINCHA	PAPELERÍA EN GENERAL Y ÚTILES, MATERIALES DE OFICINA	COPIADORAS: MATERIALES E INSUMOS	55.00	55.00
9	MUNICIPALIDAD DISTRITAL DE PUEBLO NUEVO-CHINCHA	OFICINA	CÓMPUTO	1,800.00	1,800.00
10	MUNICIPALIDAD DISTRITAL DE PUEBLO NUEVO-CHINCHA	COCINA, COMEDOR, CAFETERÍA : REPUESTOS Y ACCESORIOS	COCINA Y CAFETERÍA : REPUESTOS Y ACCESORIOS	5.00	5.00
11	MUNICIPALIDAD DISTRITAL DE PUEBLO NUEVO-CHINCHA	TRANSPORTE TERRESTRE: REPUESTOS Y ACCESORIOS	MOTOCICLETAS Y AFINES: REPUESTOS Y ACCES	15.00	15.00

Ver Anexo 7.4 Muebles (Adjunto en PDF)

Ver Anexo 7.5 Vehículos/Maquinarias (Adjunto en PDF)

LEYENDA GRUPO

A: Nombre de Ejecutora Presupuestal

B: 04 Agrícola y Pesquero  
11 Aire Acondicionado Y Refrigeración  
18 Animales  
25 Aseo Y Limpieza  
32 Cocina Y Comedor

C: 04 Aeronave  
08 Cómputo  
22 Equipo  
29 Ferrocarril  
36 Maquinaria Pesada

D: Cantidad Total por Grupo

E: Cantidad Total por grupo adquiridos por la gestión

39 Cultura Y Arte  
46 Electricidad Y Electrónica  
53 Hospitalización  
60 Instrumento De Medición

50 Máquina  
64 Mobiliario  
71 Nave o Artefacto Naval 78  
Producción Y Seguridad 82  
Vehículo

67 Maquinaria Vehículos Y Otros 74  
Oficina  
81 Recreación Y Deporte 88  
Seguridad Industrial  
95 Telecomunicaciones

#### 7.6. Aplicativos informáticos de la entidad.

N°	Unidad Ejecutora Presupuestal	Cantidad Total de Aplicativos Informáticos	Cantidad Desarrollados o Adquiridos en la Gestión
1	MUNICIPALIDAD DISTRITAL DE PUEBLO NUEVO-CHINCHA	3.00	3.00

Ver Anexo 7.6 (Adjunto en PDF)

#### 7.7. Licencias de software.

N°	Unidad Ejecutora Presupuestal	Tipos de Licencia de Software	Cantidad Total	Cantidad adquirida en la Gestión
	A	B	C	D
1	MUNICIPALIDAD DISTRITAL DE PUEBLO NUEVO-CHINCHA	1	1.00	1.00

Leyenda

- A Nombre de Ejecutora Presupuestal
- B Descripción de La Licencia De Software
- C Cantidad Total por Tipo De Licencias
- D Cantidad Total adquirida en la Gestión

## 7.8. Programación Multianual de Bienes, Servicios y Obras.

N°	Unidad ejecutora	Verificación de Cumplimiento Legal	SI/NO	Rendición de Cuentas / Motivos de la no presentación o no realización
1	MUNICIPALIDAD DISTRITAL DE PUEBLO NUEVO-CHINCHA	¿Ha cumplido a la fecha con efectuar la Fase de la Programación Multianual de bienes, Servicios y Obras: Fase de Identificación, en el SIGA-MEF?(1)	SI	
2	MUNICIPALIDAD DISTRITAL DE PUEBLO NUEVO-CHINCHA	¿Ha cumplido a la fecha con efectuar la Fase de la Programación Multianual de bienes, Servicios y Obras: Fase de Clasificación y Priorización, en el SIGA-MEF?(2)	SI	
3	MUNICIPALIDAD DISTRITAL DE PUEBLO NUEVO-CHINCHA	¿Ha cumplido a la fecha con efectuar la Fase de la Programación Multianual de bienes, Servicios y Obras: Fase de Consolidación y Aprobación? (3)	SI	

Fecha Corte:

Base Normativa

1. Artículo 14 de la "Directiva para la Programación Multianual de Bienes, Servicios y Obras" Resolución Directoral N° 0014-2021-EF-54.01
2. Artículo 19 de la "Directiva para la Programación Multianual de Bienes, Servicios y Obras" Resolución Directoral N° 0014-2021-EF-54.01
3. Artículo 22 de la "Directiva para la Programación Multianual de Bienes, Servicios y Obras" Resolución Directoral N° 0014-2021-EF-54.01

## 8. Sistema Administrativo de Gestión de Recursos Humanos

### 8.1. Costo Anual de Personal

N°	Unidad Ejecutora Presupuestal	N° Total General de Personal de la Entidad	N° Total de registros de personal vacantes	N° Total de registros de Personal ocupados	Costo Total Mensual	Costo Total
	A	B	C	D	E	F
1	TOTAL GENERAL	167.00	0.00	167.00	312,836.42	557,381.72
2	MUNICIPALIDAD DISTRITAL DE PUEBLO NUEVO-CHINCHA	167.00	0.00	167.00	312,836.42	557,381.72

Fecha Corte

Ver Anexo 8.1 (Adjunto en PDF)

LEYENDA

- A Nombre de la Unidad Ejecutora Presupuestal
- B Corresponde al Total General (Vacantes y Ocupados) del cuadro Anexo 8.1
- C Corresponde al Total General de Vacantes del cuadro Anexo 8.1
- D Corresponde al Total General de Ocupados del cuadro del cuadro Anexo 8.1
- E Corresponde al Total General del Costo Total Mensual del cuadro Anexo 8.1
- F Corresponde al Total General del Costo Total Anual del cuadro Anexo 8.1

### 8.2. Sanciones en el ejercicio de la función pública.



N°	Unidad Ejecutora Presupuestal	Total de servidores con sanción vigente en el periodo a rendir	Cantidad de servidores por Tipo de Sanción					Otra sanción
			Suspensión	Inhabilitación a ex servidor	Destitución	Despido	Multa	
	TOTAL GENERAL	0.00	0.00	0.00	0.00	0.00	0.00	0
1	MUNICIPALIDAD DISTRITAL DE PUEBLO NUEVO-CHINCHA	0.00	0.00	0.00	0.00	0.00	0.00	0

## 9. Sistema Nacional de Control

### 9.1. Resumen General Por Servicios de Control Simultáneo (Entidad y sus ejecutoras)

N°	Año de Emisión del Informe	Número de informes de Control Simultáneo con Situaciones adversas en proceso y sin acciones	Cantidad de situaciones adversas en proceso y sin acciones
	A	B	C
	TOTAL DEL PERIODO (-)	0.00	0.00

A Año de Emisión del Informe de Control Simultáneo

B Cantidad de todos los informes de control simultáneo con situaciones adversas en proceso y sin acciones a la fecha de corte

C Cantidad de situaciones adversas en proceso y sin acciones según fecha de vencimiento registrada en el SAGU, a la fecha de corte

### 9.2. Resumen General Por Servicios de Control Posterior (Entidad y sus ejecutoras)

N°	Año de Emisión del Informe	Número Informes de Control Posterior con recomendaciones Pendientes y en Proceso	Cantidad de recomendaciones Pendientes y en Proceso
	A	B	C
	2021	1.00	1.00
1	2022	2.00	2.00
2	2023	6.00	6.00
3	TOTAL DEL PERIODO (2021-2023)	9.00	9.00

A Año de Emisión del Informe de Control Posterior

B Cantidad de informes de control posterior con recomendaciones Pendientes y en Proceso según fecha de vencimiento registrada en el SAGU, hasta la fecha de corte

C Cantidad de recomendaciones Pendientes y en Proceso según fecha de vencimiento registrada en el SAGU, a la fecha de corte

### 9.3. Resumen de Informes de Control Posterior por Unidad Ejecutora

N°	AÑO	Unidad Ejecutora Presupuestal	Número Informes de Control Posterior con recomendaciones Pendientes y en Proceso	Cantidad de recomendaciones Pendientes y en Proceso
	A	B	C	D

	2021	MUNICIPALIDAD DISTRITAL DE PUEBLO NUEVO-CHINCHA	1.00	1.00
1	2022	MUNICIPALIDAD DISTRITAL DE PUEBLO NUEVO-CHINCHA	2.00	2.00
2	2023	MUNICIPALIDAD DISTRITAL DE PUEBLO NUEVO-CHINCHA	6.00	6.00
3	TOTAL DEL PERIODO (2021-2023)		9.00	9.00

Ver Anexo 9.1 al 9.2 (Adjunto en PDF) Leyenda

A. Año del Informe de Control Posterior

B. Nombre de la Unidad Ejecutora Presupuestal

C. Cantidad de informes de control posterior con recomendaciones no implementadas según fecha de vencimiento registrada en el SAGU, hasta la fecha de corte

D. Cantidad de recomendaciones no implementadas según fecha de vencimiento registrada en el SAGU, a la fecha de corte



#### 9.4. Resumen de Informes de Control Simultáneo por Unidad Ejecutora

N°	AÑO	Unidad Ejecutora Presupuestal	Número Control Simultaneo con situaciones adversas en proceso y sin acciones	Cantidad de situaciones adversas en proceso y sin acciones
	A	B	C	D
	TOTAL DEL PERIODO (-)		0.00	0.00

Ver Anexo 9.3 (Adjunto en PDF)

Leyenda

A. Año del Informe de Control Posterior

B. Nombre de la Unidad Ejecutora Presupuestal

C. Cantidad de informes de control simultáneo con situaciones adversas no superadas según fecha de vencimiento registrada en el SAGU, hasta la fecha de corte

D. Cantidad de situaciones adversas no superadas según fecha de vencimiento registrada en el SAGU, a la fecha de corte



#### 9.5. Resumen de Implementación del Sistema de Control Interno

N°	Nombre de la Ejecutora Presupuestal	2022		2023		2024	
		Grado de Madurez	Nivel de Madurez	Grado de Madurez	Nivel de Madurez	Grado de Madurez	Nivel de Madurez
1	MUNICIPALIDAD DISTRITAL DE PUEBLO NUEVO-CHINCHA	59.48	SCI INTERMEDIO	87.93	SCI AVANZADO	34.92	SCI BÁSICO

Ver Anexo 9.4 (Adjunto en PDF)

Nota: Considerar el grado de madurez de los últimos 3 años

### 10. Sistema de Modernización de la Gestión Pública

#### Avances en la Implementación del Sistema de Modernización de la Gestión Pública (por pliego)

##### 10.1. Estructura Organización y Funcionamiento del Estado

## Reglamento de Organización y Funciones (aplica a Ministerios, organismos públicos y Universidades)

El ROF de la entidad se encuentra adecuado a la normativa (1) (Si/No)	Norma de aprobación del ROF (2)
SI	ORDENANZA MUNICIPAL 013-2020/MDPN

### Leyenda:

- (1) Ministerios y organismos públicos - Adecuación al D.S N°054- 2018 -PCM - Si coloca sí significa que el ROF vigente fue aprobado con posterioridad a la emisión de los Lineamientos de Organización y Funciones y contó con la opinión técnica previa favorable de la Secretaría de Gestión Pública. Gobiernos Regionales - Si coloca sí significa que la SGP, como rector del Sistema Administrativo de Modernización de la Gestión Pública, ha emitido un Informe técnico de verificación posterior aleatoria (con posterioridad a la aprobación del ROF); o, un informe técnico de opinión previa (con anterioridad a la aprobación del ROF, en caso se haya solicitado su asistencia técnica para su elaboración. De ser afirmativo, indicar número de Informe de la SGP.  
Gobiernos Locales - Adecuación a la Norma Técnica N°01-2020-PCM/SGP/SSAP - Si coloca sí significa que el ROF de la municipalidad ha adoptado alguno de los modelos de estructura orgánica regulados en la Norma Técnica N°01-2020-PCM/SGP/SSAP. Universidades - Adecuación a la RM N° 588-2019-MINEDU - Si coloca sí significa que el ROF de la universidad se ha sujetado a lo dispuesto en la Resolución Ministerial N° 588-2019-MINEDU.
- (2) Ministerios y organismos públicos -Decreto Supremo que aprueba la sección primera del ROF y Norma del Titular de la entidad que aprueba la sección segunda del ROF. Gobiernos Regionales - Ordenanza Regional que aprueba el ROF.  
Gobiernos Locales - Ordenanza Municipal que aprueba el ROF.  
Universidades - Resolución del Titular que aprueba el ROF.  
Ver Anexo 10.1



## 10.2. Información a completar por pliego relacionada con el Manual de Operaciones – MOP de Programas, Proyectos especiales, órganos desconcentrados, órganos académicos, direcciones regionales y fondos, según corresponda

N°	Nombre del Programa/Proyecto/Órgano o Fondo	Norma de aprobación del MOP (1)	MOP cuenta con informe de la SGP (2)
No se encontraron registros.			

### Leyenda

- (1) Señalar el N° del Decreto Supremo, Resolución Ministerial, Resolución del Titular de la Entidad u Otros (especificar).  
(2) Si coloca sí significa que la SGP, como rector del Sistema Administrativo de Modernización de la Gestión Pública, ha emitido un Informe técnico de verificación posterior aleatoria (con posterioridad a la aprobación del MOP); o, un informe técnico de opinión previa (con anterioridad a la aprobación del MOP) en caso se haya solicitado su asistencia técnica para su elaboración. De ser afirmativo, indicar número de Informe de la SGP.



## 10.3. Simplificación Administrativa – Sistema Único de Trámites (SUT)

Tipo de Expediente (1)	Nivel de avance (2) (Por iniciar/En proceso /Finalizado)	N° de Expediente generado en el SUT (3)
CARGA INICIAL	POR INICIAR	00

### Leyenda:

- (1) "Carga inicial": cuando la entidad realizó el registro en el SUT del TUPA vigente.  
"Expediente regular": cuando la entidad registró un expediente para la actualización de su TUPA en el SUT.
- (2) "Por iniciar": cuando la entidad está en fase preparatoria y conformación del equipo de trabajo. "En proceso": cuando la entidad está registrando la información de sus trámites en el SUT.  
"Finalizado": cuando ha concluido el registro y cuenta con el expediente publicado o en proceso de evaluación por la entidad revisora.  
Cabe precisar que las Municipalidades Provinciales y Gobiernos Regionales no requieren la presentación a otra entidad para la aprobación de su TUPA.
- (3) Consignar el número de expediente generado en el aplicativo SUT.  
Cabe precisar que para las municipalidades del tipo E, F y G el vencimiento del plazo de implementación del SUT y del nuevo formato TUPA es el 31/12/2022.

## 10.4. Gestión de Reclamos

Tramo de implementación (1)	% de avance en la implementación (2)	Porcentaje de reclamos atendidos dentro del plazo legal (3)
TRAMO I	0	0

Leyenda:

- (1) El proceso de implementación de la Gestión de Reclamos se soporta en una plataforma digital única para el Estado "Libro de Reclamaciones" establecida en el Decreto Supremo N° 007-2020-PCM y en la Norma Técnica N° 001-2021-PCM-SGP, se efectúa en forma progresiva a través de cinco (5) tramos, según se detalla a continuación:
- Primer tramo (I): Poder Ejecutivo, que incluye a ministerios, organismos públicos, Fuerzas Armadas y Policía Nacional del Perú, cuyo plazo máximo de implementación vence el 31 de julio de 2022.
  - Segundo tramo (II): Programas y proyectos del Poder Ejecutivo, Fondo Nacional de Financiamiento de la Actividad Empresarial del Estado - FONAFE y las empresas bajo su ámbito a las cuales les aplique el Decreto Supremo N° 007-2020-PCM, cuyo plazo máximo de implementación vence el 31 de diciembre de 2021.
  - Tercer tramo (III): Poder Legislativo, Poder Judicial, Organismos Constitucionalmente Autónomos, universidades y municipalidades de Lima Metropolitana, cuyo plazo máximo de implementación vence el 30 de abril de 2022.
  - Cuarto tramo (IV): Gobiernos regionales, proyectos y universidades regionales, cuyo plazo máximo de implementación vence el 31 de octubre de 2022.
  - Quinto tramo (V): Gobiernos locales (provinciales y distritales de tipo A, B y D), cuyo plazo máximo de implementación vence el 31 de diciembre de 2023.
- (2) De acuerdo al % de cumplimiento del proceso definido en la Norma Técnica N° 001-2021-PCM-SGP y que es informado por la SGP conforme se da cumplimiento a las actividades. No corresponde en aquellos casos donde el tramo no haya iniciado.
- (3) Cálculo que la entidad debe extraer de los reportes de su plataforma digital. No corresponde en aquellos casos donde la entidad no haya finalizado la implementación.

## 11. Sistema de Defensa Jurídica del Estado

### 11.1. TOTAL DE PROCESOS Y OBLIGACIONES PECUNIARIAS A FAVOR Y CONTRA EL ESTADO

N°	Cantidad Total de Investigaciones (en el Ministerio Público)	Cantidad total de Procesos (en el Poder Judicial)	Cantidad de total de otros Procesos	Cantidad Total de Procesos	Cantidad Total de Casos Emblemáticos	Estado demandante/denunciante/agriado/actor civil			Estado demandado/denunciado/tercero civil		
						Monto Total establecido en la sentencia	Monto Cobrado	Monto Pendiente de cobro	Monto Total establecido en la sentencia	Monto Pagado	Monto Pendiente de pago
	A	B	C	D		E			F		
1	36.00	602.00	26.00	664.00	32.00	200,500.00	0.00	200,500.00	3,959,033.70	163,455.24	3,795,578.46

Fecha Corte:

Nota: El presente formato está orientado a recopilar la información en forma total y/o acumulada de toda la carga procesal de la procuraduría pública.

(A) Total de investigaciones en el Ministerio Público (en diligencias preliminares e investigación preparatoria). En caso del C. de PP de 1940, se debe consignar solo la data total referida a la investigación preliminar.

(B) Total de procesos en el PJ (precisar la carga total acumulada entre todas las materias que conozca la procuraduría y que se encuentren judicializadas)

(C) Total de procesos que no se encuentren o no se tramiten ante el Ministerio Público ni ante el Poder Judicial (procesos arbitrales, arbitrajes laborales, procesos administrativos, conciliaciones y similares)

(D) Cantidad procesos de la sumatoria de A+B+C

(E) Pagos exigidos por el Estado

(F) Pagos reclamados al Estado

Ver Anexo 11.1 y 11.2 (Adjunto en PDF)



## 3. SECCIÓN II: INDICADORES DE EFICACIA Y OTROS RELACIONADOS A LA ENTIDAD

Esta sección permite verificar el nivel de logro alcanzado por la entidad en el cumplimiento de sus objetivos, con información estructurada de sus indicadores. Asimismo, establece una relación entre dos o más datos y permite la comparación entre distintos periodos, productos similares o una meta o compromiso.

Se presenta la información de indicadores que alcanza los 8 años incluyendo el año de presentación del Informe de Rendición de Cuentas de Titulares, para mostrar la tendencia que tiene el indicador en el periodo de gestión anterior y el actual.



N°	Unidad Ejecutora Presupuestal	# Indicadores
	MUNICIPALIDAD DISTRITAL DE PUEBLO NUEVO- CHINCHA	12
1	TOTAL	12

Ver Anexo 12 Indicadores de Eficacia y Otros Relacionados a la Entidad.

#### 4. SECCIÓN III: RELACIÓN DE SERVICIOS PÚBLICOS QUE BRINDA LA ENTIDAD

Cuenta con información de servicios públicos que responden a las necesidades de las personas y que son entregadas por las entidades públicas, en cumplimiento de sus funciones misionales hacia sus usuarios o ciudadanía. Estos servicios pueden tomarse como fuente de información del Planeamiento Estratégico Institucional, Sistema de Control Interno, Programas Presupuestales y otros.



N°	Unidad Ejecutora Presupuestal	# Servicios públicos que brinda la Entidad.	# Servicios públicos que no aplica la Entidad.
	Total general	2	0
1	MUNICIPALIDAD DISTRITAL DE PUEBLO NUEVO-CHINCHA	2	0

Ver Anexo 13 Relación de Servicios Públicos que Brinda la Entidad

#### 5. SECCIÓN IV: RESULTADOS DE LA GESTIÓN DEL TITULAR POR CADA SERVICIO PÚBLICO

En esta sección los titulares de entidades responden preguntas para [auto] evaluar su gestión respecto a los servicios públicos que brinda la entidad a su cargo; las preguntas están vinculadas a criterios, tales como cobertura, eficacia, eficiencia, calidad, entre otros.



N°	Unidad Ejecutora Presupuestal	# Servicios Públicos Auto Evaluado
	Total general	2
1	MUNICIPALIDAD DISTRITAL DE PUEBLO NUEVO-CHINCHA	2

Ver Anexo 14: Resultados de la Gestión del Titular por cada Servicio Público.

#### 6. ANEXOS

##### ANEXOS POR UNIDAD

EJECUTORA: 1905

MUNICIPALIDAD DISTRITAL DE PUEBLO NUEVO-  
CHINCHA

##### SECCIÓN I: INFORMACIÓN DE LOS SISTEMAS DE ADMINISTRATIVOS

Anexo 1: Sistema Nacional de Planeamiento estratégico.

Anexo 1.1 Presupuesto asignado para Acciones Estratégicas Institucionales (AEI) del Plan Estratégico Institucional (PEI)

Anexo 1.2 cumplimiento de metas de indicadores de Acciones Estratégicas Institucionales (AEI) del Plan Estratégico Institucional (PEI) Anexo 2: Sistema Nacional de Presupuesto Público.

Anexo 2.1 A nivel de Unidad Ejecutora, toda Fuente de Financiamiento Anexo 2.2

A nivel de Unidad Ejecutora por cada Fuente de Financiamiento. Anexo 2.3 A Nivel de Unidad Ejecutora por Actividades y Proyectos

Anexo 2.4 Resumen de ingresos y gastos por fuente de financiamiento Anexo 3:

Sistema Nacional de Programación Multianual y Gestión de Inversiones

Anexo 3.1: Inversión pública Anexo

3.2: Obras

Anexo 4: Sistema Nacional de Contabilidad

Anexo 4.1 Estados de situación Financiera por pliego Anexo

4.2 Estados de Gestión por pliego.

Anexo 4.3 Estado de Cambios de Patrimonio Neto por unidad ejecutora Anexo 4.4

Estado de Flujo de Efectivo por unidad ejecutora

Anexo 4.5 Estado de la Depuración y Sinceramiento Anexo 5:

Sistema Nacional de Tesorería

Anexo 5.1: Cartas Fianzas Vigentes

Anexo 5.2: Documentos Valorados en Custodia

Anexo 5.3: Fideicomisos

Anexo 5.4: Saldos de Cuentas.

Anexo 5.5: Titulares y Suplentes de las Cuentas

Anexo 5.6: Últimos Giros Realizados en la Fecha de Corte.

Anexo 6: Sistema Nacional de Endeudamiento

Anexo 6.1: Operación de Endeudamiento - Préstamos



Anexo 7: Sistema Nacional de Abastecimiento Anexo

7.1: Procedimientos de Selección Anexo 7.2.1:

Contratos

Anexo 7.2.2: Contratos de Terceros / Locación de Servicios Anexo 7.3:

Bienes Inmuebles y predios en propiedad

Anexo 7.4: Bienes Muebles:

Anexo 7.5: Bienes Muebles Vehículos / Maquinarias. Anexo

7.6: Aplicativos Informáticos de la Entidad

Anexo 8: Sistema Administrativo de Gestión de Recursos Humanos Anexo 8.1

Costo Anual de Personal

Anexo 8.2 Funcionarios Sancionados.

Anexo 9: Sistema Nacional de Control

Anexo 9.1 Detalle de los informes de Control Posterior por Unidad Ejecutora Anexo 9.2:

Detalle de funcionarios con presunta responsabilidad administrativa Anexo 9.3: Detalle de

los informes de Control Simultáneo por Unidad Ejecutora Anexo 9.4: Implementación del

Sistema de Control Interno

Anexo 10: Sistema de Modernización de la Gestión Pública Anexo

10.1: Sistema de Modernización del Estado

Anexo 11: Sistema Nacional de Defensa Jurídica del Estado Anexo

11.1: Cantidad total de otros procesos

Anexo 11.2: Total de casos emblemáticos y de casos con montos mayores o iguales a 50 UIT SECCIÓN II:

INDICADORES DE EFICACIA Y OTROS RELACIONADOS A LA ENTIDAD

Anexo 12: Indicadores de Eficacia y Otros Relacionados a la Entidad SECCIÓN III:

RELACIÓN DE SERVICIOS PÚBLICOS QUE BRINDA LA ENTIDAD

Anexo 13: Catálogo de Servicios Públicos



SECCIÓN IV: RESULTADOS DE LA GESTIÓN DEL TITULAR POR CADA SERVICIO PÚBLICO

Anexo 14: Resultados de la Gestión del Titular por cada Servicio Público

